

Häufigkeitsauswertung Lüneburger Straße [B216]

Messstelle: Lüneburger Straße [B216], Orteingang Eichenwinkel
Richtung: Lüneburg
Tempolimit: **50**
Zeitraum: 17.02. - 27.02.2015
Kommentar: Die im Zeitraum gemessene Höchstgeschwindigkeit betrug **159 km/h**.
97,6 % der gemessenen Geschwindigkeiten lagen über der Tempobegrenzung.

Geschwindigkeit	10 km/h	20 km/h	30 km/h	40 km/h	50 km/h	60 km/h	70 km/h	80 km/h	> 80 km/h
Anzahl	9	49	15	20	253	2006	5875	4626	1718
Prozent	0,1%	0,3%	0,1%	0,1%	1,7%	13,8%	40,3%	31,7%	11,8%

Anzahl Messungen: **14571**

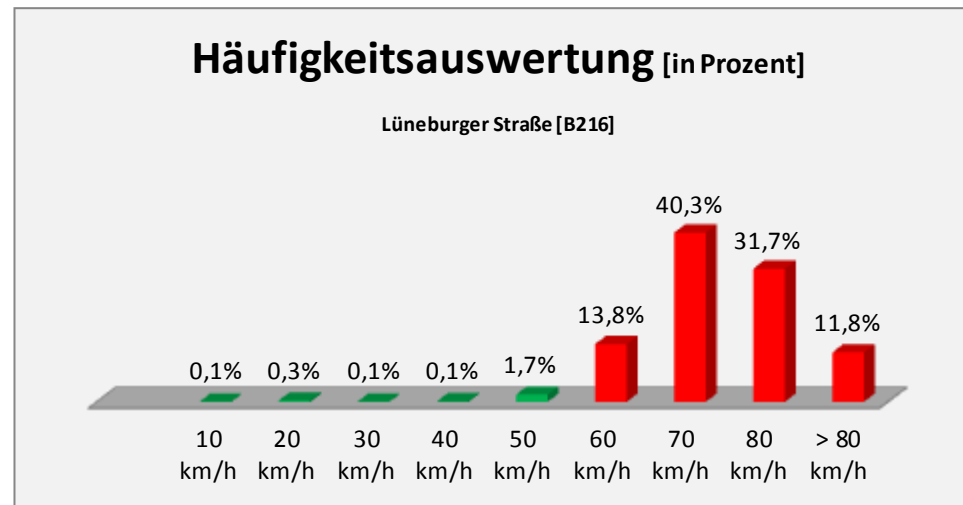

Autor

Institution	Gemeinde Barendorf
Abteilung	stv. Bürgermeister
Straße	Weißdornweg 18
PLZ	21397
Stadt	Barendorf
Land	Deutschland
Anprechpartner	Jens Könke
Telefon	+49-4137-7996
E-Mail	jenskoenke@web.de

Erstellt mit **DataCollect Webreporter** Version 1.0 am 28.02.2015 06:31:58

Messstelle

Name	Gem B-Dorf
Rtg. kommend (Name)	Dahlenburg
Rtg. gehend (Name)	Lüneburg
Vmax StVO	
Kommentar	Krzig Finkenweg
Gerätetyp	DSD

Zeitbereich

Startdatum	17.02.2015 17:00
Enddatum	27.02.2015 15:59
Tage	Mo, Di, Mi, Do, Fr, Sa, So
Zeitintervall	60 Minuten
Zeitfenster / Tag	00:00 - 23:59

Geschwindigkeitsklassen

[V in km/h]

Zeit	Σ	10	20	30	40	50	60	70	80	90	100	110	>110
00:00-06:00	1491	0	1	0	2	22	153	474	513	211	82	19	14
06:00-09:00	2131	9	47	14	7	51	356	877	573	167	25	3	2
09:00-19:00	8532	0	1	0	10	142	1191	3595	2749	687	125	25	7
19:00-23:59	2417	0	0	1	1	38	306	930	791	271	48	20	11
00:00-24:00	14571	9	49	15	20	253	2006	5875	4626	1336	281	67	34

Geschwindigkeitskennzahlen

[V in km/h]



DSD SAFETY Erfolg

Vmin	Vavg	Vmax	V15	V50	V85	Vexc %	Vin	Vout	Vred	Vred %
8	69	159	60	69	79	97.6	69	62	-7	-10

Beschreibungen

Vmin: Minimale Geschwindigkeit

Vavg: Durchschnittliche Geschwindigkeit

Vmax: Maximale Geschwindigkeit

V15: Grenzggeschwindigkeit für die ersten 15% der Fahrzeuge

V50: Grenzggeschwindigkeit für die ersten 50% der Fahrzeuge

V85: Grenzggeschwindigkeit für die ersten 85% der Fahrzeuge

Vexc %: Geschwindigkeitsüberschreitung in %

Vin: Durchschnittliche Eintrittsgeschwindigkeit

Vout: Durchschnittliche Austrittsgeschwindigkeit

Vred: Durchschnittliche Reduktion der Geschwindigkeit zwischen Eintritt und Austritt

Autor

Institution	Gemeinde Barendorf
Abteilung	stv. Bürgermeister
Straße	Weißdornweg 18
PLZ	21397
Stadt	Barendorf
Land	Deutschland
Anprechpartner	Jens Könke
Telefon	+49-4137-7996
E-Mail	jenskoenke@web.de

Erstellt mit **DataCollect Webreporter** Version 1.0 am 28.02.2015 06:31:58

Messstelle

Name	Gem B-Dorf
Rtg. kommend (Name)	Dahlenburg
Rtg. gehend (Name)	Lüneburg
Vmax StVO	50
Kommentar	Krzig Finkenweg
Gerätetyp	DSD

Zeitbereich

Startdatum	17.02.2015 17:00
Enddatum	27.02.2015 15:59
Tage	Mo, Di, Mi, Do, Fr, Sa, So
Zeitintervall	60 Minuten
Zeitfenster / Tag	00:00 - 23:59

Verkehrsmengen Ganglinie

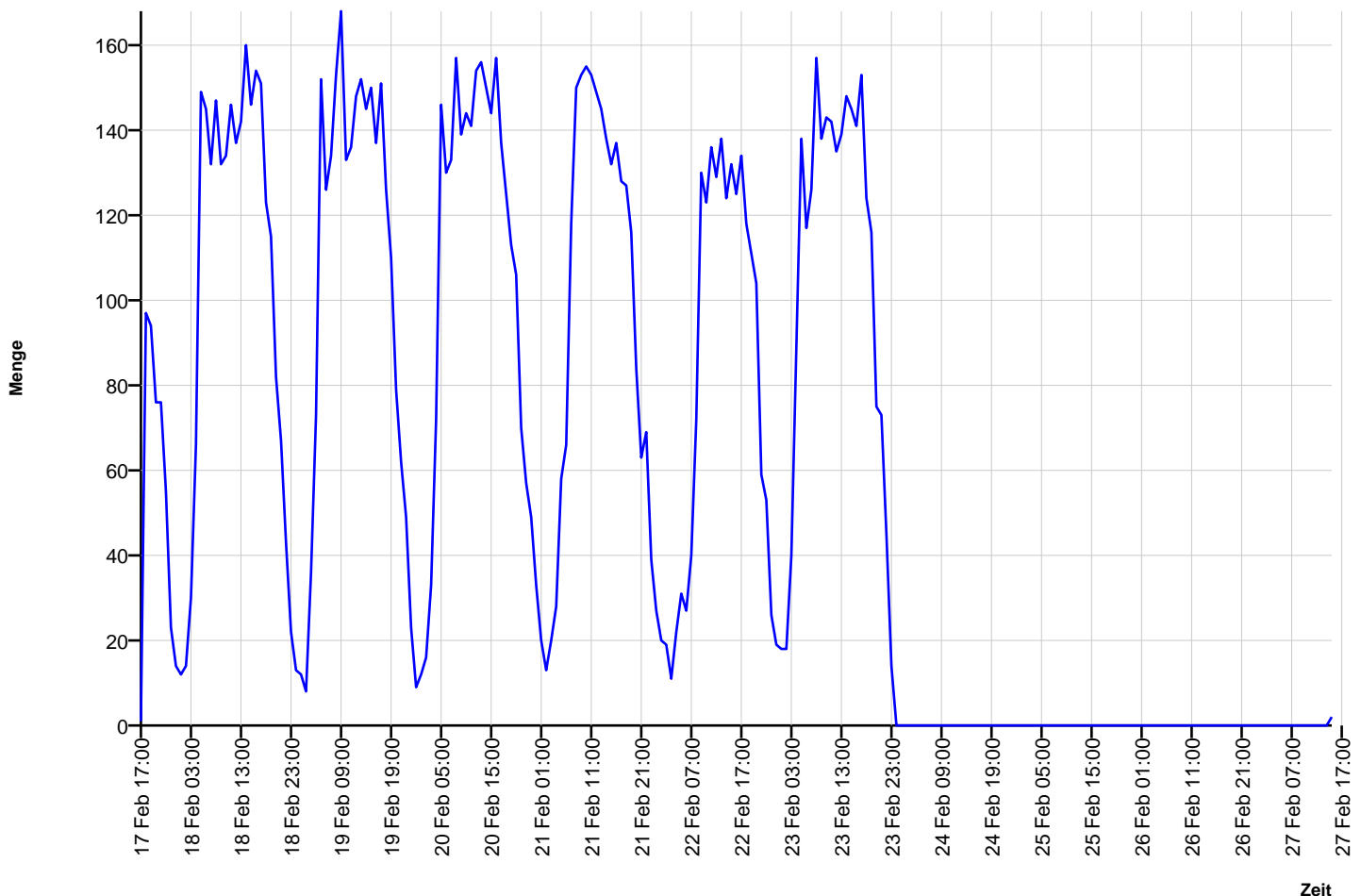

Autor

Institution: Gemeinde Barendorf
 Abteilung: stv. Bürgermeister
 Straße: Weißdornweg 18
 PLZ: 21397
 Stadt: Barendorf
 Land: Deutschland
 Ansprechpartner: Jens Könke
 Telefon: +49-4137-7996
 E-Mail: jenskoenke@web.de

Erstellt mit **DataCollect Webreporter** Version 1.0 am 28.02.2015 06:31:58

Messstelle

Name: Gem B-Dorf
 Rtg. kommend (Name): Dahlenburg
 Rtg. gehend (Name): Lüneburg
 Vmax StVO: 
 Kommentar: Krzg Finkenweg
 Gerätetyp: **DSD**

Zeitbereich

Startdatum: 17.02.2015 17:00
 Enddatum: 27.02.2015 15:59
 Tage: Mo, Di, Mi, Do, Fr, Sa, So
 Zeitintervall: 60 Minuten
 Zeitfenster / Tag: 00:00 - 23:59

Geschwindigkeits-Diagramm

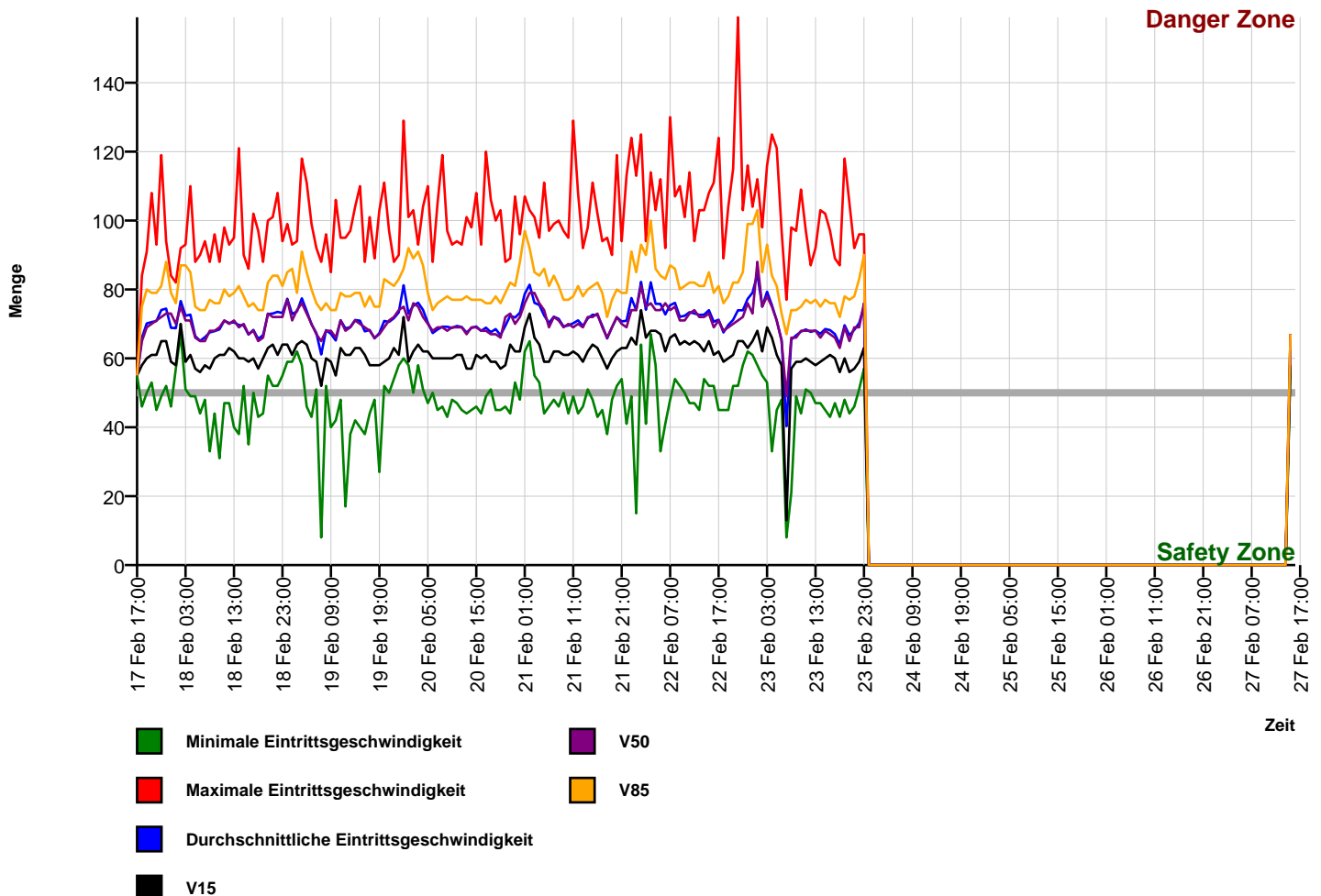

Autor

Institution	Gemeinde Barendorf
Abteilung	stv. Bürgermeister
Straße	Weißdornweg 18
PLZ	21397
Stadt	Barendorf
Land	Deutschland
Anprechpartner	Jens Könke
Telefon	+49-4137-7996
E-Mail	jenskoenke@web.de

Erstellt mit **DataCollect Webreporter** Version 1.0 am 28.02.2015 06:31:58

Messstelle

Name	Gem B-Dorf
Rtg. kommend (Name)	Dahlenburg
Rtg. gehend (Name)	Lüneburg
Vmax StVO	50
Kommentar	Krzig Finkenweg
Gerätetyp	DSD

Zeitbereich

Startdatum	17.02.2015 17:00
Enddatum	27.02.2015 15:59
Tage	Mo, Di, Mi, Do, Fr, Sa, So
Zeitintervall	60 Minuten
Zeitfenster / Tag	00:00 - 23:59

Geschwindigkeits-Histogramm

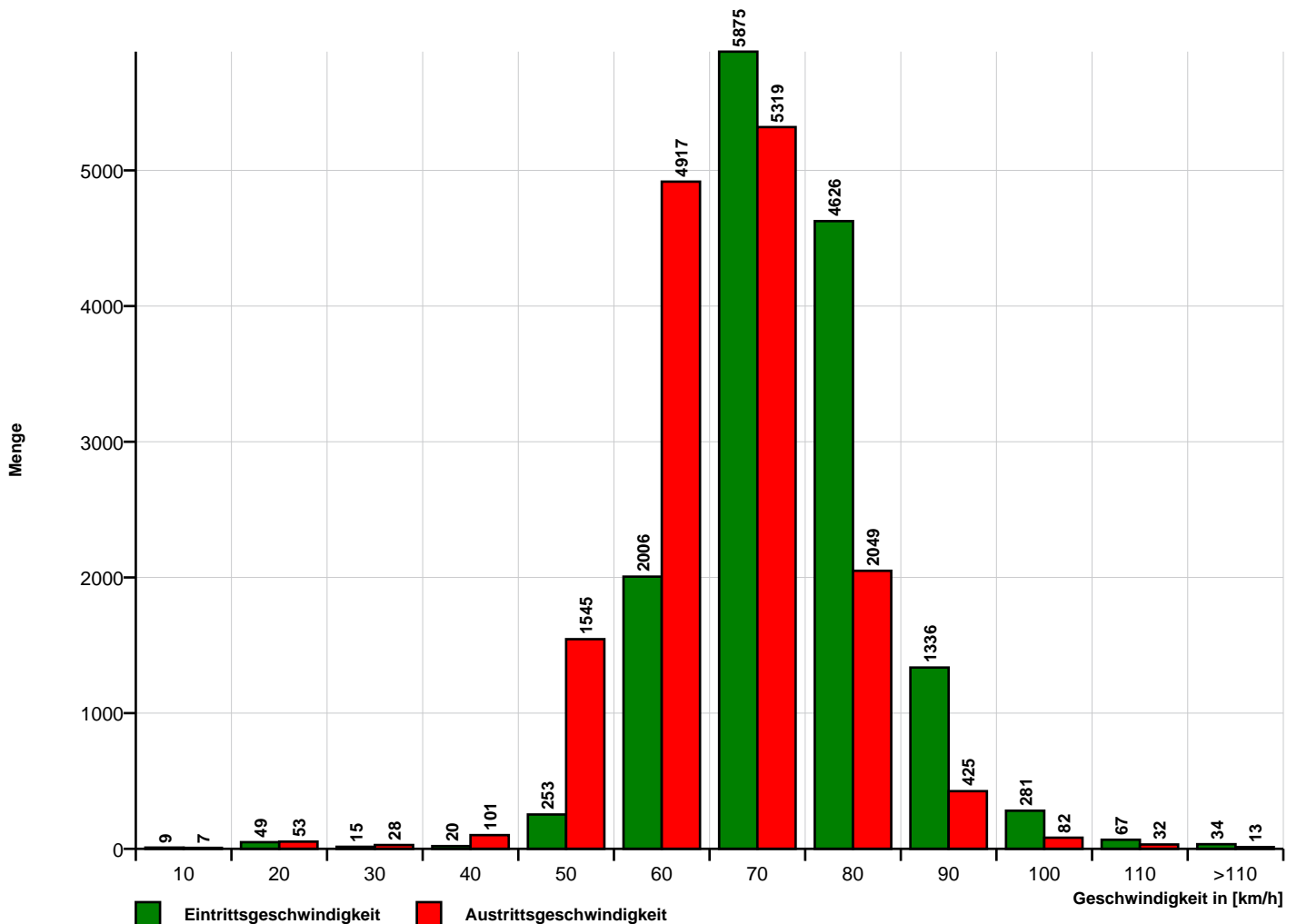

Zeit	Σ	10	20	30	40	50	60	70	80	90	100	110	>110	Vmin	Vmax	Vavg	V15	V50	V85	Vout
17.02.2015 17:00	1	0	0	0	0	0	1	0	0	0	0	0	0	55	55	55	55	55	55	55
17.02.2015 18:00	97	0	0	0	0	2	22	46	22	5	0	0	0	46	84	66	58	65	75	58
17.02.2015 19:00	94	0	0	0	0	1	14	38	27	12	2	0	0	50	91	70	60	69	80	61
17.02.2015 20:00	76	0	0	0	0	0	10	30	27	6	2	1	0	53	108	71	61	70	79	62
17.02.2015 21:00	76	0	0	0	0	1	10	26	30	8	1	0	0	45	93	71	61	71	79	63
17.02.2015 22:00	55	0	0	0	0	1	1	20	24	6	1	1	1	49	119	74	65	72	81	63
17.02.2015 23:00	23	0	0	0	0	0	1	8	7	5	2	0	0	52	94	74	65	73	88	64

[Di, 17 Feb.]	Σ	10	20	30	40	50	60	70	80	90	100	110	>110	Vmin	Vmax	Vavg	V15	V50	V85	Vout
00:00-06:00	0	0	0	0	0	0	0	0	0	0	0	0	0	0	0	0	0	0	0	0
06:00-09:00	0	0	0	0	0	0	0	0	0	0	0	0	0	0	0	0	0	0	0	0
09:00-19:00	98	0	0	0	0	2	23	46	22	5	0	0	0	46	84	66	58	65	75	58
19:00-23:59	324	0	0	0	0	3	36	122	115	37	8	2	1	45	119	71	62	71	80	62
00:00-24:00	422	0	0	0	0	5	59	168	137	42	8	2	1	45	119	70	60	69	80	61

Zeit	Σ	10	20	30	40	50	60	70	80	90	100	110	>110	Vmin	Vmax	Vavg	V15	V50	V85	Vout
18.02.2015 00:00	14	0	0	0	0	1	2	4	6	1	0	0	0	46	84	69	59	73	79	55
18.02.2015 01:00	12	0	0	0	0	0	2	5	4	1	0	0	0	57	82	69	58	70	76	60
18.02.2015 02:00	14	0	0	0	0	0	0	3	8	2	1	0	0	67	92	77	70	75	87	64
18.02.2015 03:00	30	0	0	0	0	0	5	9	7	7	2	0	0	51	93	72	59	71	87	63
18.02.2015 04:00	66	0	0	0	0	1	7	23	20	10	2	3	0	49	110	73	61	71	85	64
18.02.2015 05:00	149	0	0	0	0	4	30	70	32	13	0	0	0	49	88	66	57	66	75	60
18.02.2015 06:00	145	0	0	0	0	8	35	62	32	8	0	0	0	44	90	65	56	65	74	58
18.02.2015 07:00	132	0	0	0	0	5	27	62	31	6	1	0	0	48	94	66	58	65	74	59
18.02.2015 08:00	147	0	0	0	1	4	30	57	44	11	0	0	0	33	88	68	57	68	77	61
18.02.2015 09:00	132	0	0	0	0	3	20	58	40	10	1	0	0	44	96	68	60	68	76	59
18.02.2015 10:00	134	0	0	0	1	1	16	57	55	4	0	0	0	31	88	68	61	69	76	60
18.02.2015 11:00	146	0	0	0	0	3	15	53	55	19	1	0	0	47	98	71	61	71	80	63
18.02.2015 12:00	137	0	0	0	0	1	13	61	45	16	1	0	0	47	93	70	63	70	78	63
18.02.2015 13:00	142	0	0	0	1	2	15	53	56	12	3	0	0	40	95	70	62	71	79	63
18.02.2015 14:00	160	0	0	0	1	3	27	61	44	19	3	1	1	38	121	70	60	69	81	63
18.02.2015 15:00	146	0	0	0	0	0	22	60	51	13	0	0	0	52	90	70	60	70	78	64
18.02.2015 16:00	154	0	0	0	1	6	25	70	46	6	0	0	0	35	86	67	59	67	75	62
18.02.2015 17:00	151	0	0	0	0	1	22	72	45	9	1	1	0	50	102	68	60	68	76	63
18.02.2015 18:00	123	0	0	0	0	4	33	49	30	4	3	0	0	43	97	66	57	65	74	59
18.02.2015 19:00	115	0	0	0	0	6	16	51	38	4	0	0	0	44	88	67	60	66	74	58
18.02.2015 20:00	82	0	0	0	0	0	6	28	33	10	5	0	0	55	100	73	63	73	82	63
18.02.2015 21:00	67	0	0	0	0	0	8	21	25	8	4	1	0	52	101	73	64	72	84	64
18.02.2015 22:00	43	0	0	0	0	0	6	11	15	8	2	1	0	52	108	73	61	72	84	65
18.02.2015 23:00	22	0	0	0	0	0	1	7	10	3	1	0	0	55	94	73	64	72	81	61

[Mi, 18 Feb.]	Σ	10	20	30	40	50	60	70	80	90	100	110	>110	Vmin	Vmax	Vavg	V15	V50	V85	Vout
00:00-06:00	285	0	0	0	0	6	46	114	77	34	5	3	0	46	110	69	59	68	80	61
06:00-09:00	424	0	0	0	1	17	92	181	107	25	1	0	0	33	94	66	57	66	76	59
09:00-19:00	1425	0	0	0	4	24	208	594	467	112	13	2	1	31	121	69	60	69	77	62
19:00-23:59	328	0	0	0	0	6	37	118	121	33	11	2	0	44	108	71	61	71	80	62
00:00-24:00	2463	0	0	0	5	53	383	1007	772	204	31	7	1	31	121	69	60	68	78	61

Zeit	Σ	10	20	30	40	50	60	70	80	90	100	110	>110	Vmin	Vmax	Vavg	V15	V50	V85	Vout
19.02.2015 00:00	13	0	0	0	0	0	1	1	8	2	1	0	0	59	99	77	64	77	85	66
19.02.2015 01:00	12	0	0	0	0	0	1	5	3	2	1	0	0	59	93	73	61	71	86	68
19.02.2015 02:00	8	0	0	0	0	0	0	3	4	0	1	0	0	62	94	74	64	74	79	55
19.02.2015 03:00	36	0	0	0	0	0	3	12	8	7	5	0	1	58	118	77	65	76	91	67
19.02.2015 04:00	73	0	0	0	0	3	4	17	30	15	2	1	1	46	111	74	64	73	85	65
19.02.2015 05:00	152	0	0	0	0	2	22	55	56	13	4	0	0	43	99	70	60	70	80	62
19.02.2015 06:00	126	0	0	0	0	0	22	64	35	4	1	0	0	51	92	67	59	67	76	60
19.02.2015 07:00	134	4	6	1	2	5	26	55	29	6	0	0	0	8	88	61	52	65	74	54
19.02.2015 08:00	153	0	0	0	0	0	26	71	45	10	1	0	0	52	96	68	60	68	76	61
19.02.2015 09:00	168	0	0	0	1	1	29	80	54	3	0	0	0	40	85	67	59	68	74	62
19.02.2015 10:00	133	0	0	0	0	9	32	53	36	1	1	1	0	42	106	65	55	66	74	59
19.02.2015 11:00	136	0	0	0	0	1	11	51	56	14	3	0	0	48	95	71	63	71	79	63
19.02.2015 12:00	148	0	1	0	1	2	17	63	51	10	3	0	0	17	95	69	61	68	78	61
19.02.2015 13:00	152	0	0	0	1	2	18	65	52	11	3	0	0	38	97	69	61	69	78	62
19.02.2015 14:00	145	0	0	0	0	2	7	63	54	14	4	1	0	42	104	71	63	71	79	64
19.02.2015 15:00	150	0	0	0	1	2	11	62	55	16	1	2	0	40	110	71	63	70	79	65
19.02.2015 16:00	137	0	0	0	1	5	14	63	48	6	0	0	0	38	88	68	61	69	75	62
19.02.2015 17:00	151	0	0	0	0	3	34	57	44	10	2	1	0	44	101	68	58	68	78	61
19.02.2015 18:00	126	0	0	0	0	3	30	59	32	2	0	0	0	48	89	66	58	66	75	60
19.02.2015 19:00	110	0	0	1	1	1	18	52	28	6	2	1	0	27	103	67	58	67	75	60
19.02.2015 20:00	79	0	0	0	0	0	13	35	15	11	3	1	1	52	111	71	59	69	83	61
19.02.2015 21:00	62	0	0	0	0	1	9	19	22	9	2	0	0	50	97	71	60	71	82	62
19.02.2015 22:00	49	0	0	0	0	0	6	14	20	9	0	0	0	54	88	72	63	72	81	63
19.02.2015 23:00	23	0	0	0	0	0	3	6	9	5	0	0	0	58	90	73	61	74	83	64

[Do, 19 Feb.]	Σ	10	20	30	40	50	60	70	80	90	100	110	>110	Vmin	Vmax	Vavg	V15	V50	V85	Vout
00:00-06:00	294	0	0	0	0	5	31	93	109	39	14	1	2	43	118	72	62	72	82	64
06:00-09:00	414	4	6	1	2	5	74	191	109	20	2	0	0	8	96	66	58	67	75	59
09:00-19:00	1446	0	1	0	5	30	203	616	482	87	17	5	0	17	110	69	60	69	77	62
19:00-23:59	323	0	0	1	1	2	49	126	94	40	7	2	1	27	111	70	59	69	81	61
00:00-24:00	2476	4	7	2	8	42	357	1025	794	186	40	8	3	8	118	69	60	69	78	61

Zeit	Σ	10	20	30	40	50	60	70	80	90	100	110	>110	Vmin	Vmax	Vavg	V15	V50	V85	Vout
20.02.2015 00:00	9	0	0	0	0	0	1	0	5	2	0	0	1	60	129	81	72	75	86	66
20.02.2015 01:00	12	0	0	0	0	0	3	3	3	0	2	1	0	58	101	73	59	71	92	64
20.02.2015 02:00	16	0	0	0	0	1	1	3	6	3	1	1	0	50	103	75	62	76	89	63
20.02.2015 03:00	33	0	0	0	0	0	2	9	11	6	5	0	0	58	93	76	64	75	91	66
20.02.2015 04:00	72	0	0	0	0	0	7	22	23	13	6	1	0	51	104	74	62	72	87	66
20.02.2015 05:00	146	0	0	0	0	1	17	66	46	11	3	2	0	47	110	70	62	70	79	62
20.02.2015 06:00	130	0	0	0	0	1	23	72	27	7	0	0	0	50	88	67	60	68	74	60
20.02.2015 07:00	133	0	0	0	0	3	21	55	44	8	1	1	0	45	105	68	60	69	76	61
20.02.2015 08:00	157	0	0	0	0	2	22	69	49	14	0	0	1	46	119	69	60	69	77	61
20.02.2015 09:00	139	0	0	0	0	3	20	57	43	12	4	0	0	43	97	69	60	68	78	61
20.02.2015 10:00	144	0	0	0	0	2	23	65	40	11	3	0	0	48	93	69	60	69	77	62
20.02.2015 11:00	141	0	0	0	0	1	16	56	56	11	1	0	0	47	94	69	61	69	77	62
20.02.2015 12:00	154	0	0	0	0	2	20	66	54	10	2	0	0	45	93	69	61	69	77	62
20.02.2015 13:00	156	0	0	0	0	5	38	58	41	11	2	1	0	44	101	67	57	67	78	63
20.02.2015 14:00	150	0	0	0	0	4	22	59	50	11	4	0	0	45	98	69	57	69	77	63
20.02.2015 15:00	144	0	0	0	0	1	18	62	54	7	1	1	0	46	108	69	61	69	77	64
20.02.2015 16:00	157	0	0	0	0	4	22	75	42	13	1	0	0	44	93	68	60	68	77	62
20.02.2015 17:00	137	0	0	0	0	4	15	69	39	6	3	0	1	49	120	69	61	68	76	62
20.02.2015 18:00	125	0	0	0	0	0	21	64	31	7	1	1	0	51	106	68	59	67	76	61
20.02.2015 19:00	113	0	0	0	0	4	17	48	33	8	3	0	0	45	100	68	59	67	78	63
20.02.2015 20:00	106	0	0	0	0	6	19	48	22	10	0	1	0	45	103	67	57	66	76	59
20.02.2015 21:00	70	0	0	0	0	1	13	17	31	8	0	0	0	46	88	69	58	72	79	61
20.02.2015 22:00	57	0	0	0	0	2	3	16	24	12	0	0	0	44	89	72	64	73	82	63
20.02.2015 23:00	49	0	0	0	0	0	4	21	16	5	1	2	0	53	107	72	62	70	81	65

[Fr, 20 Feb.]	Σ	10	20	30	40	50	60	70	80	90	100	110	>110	Vmin	Vmax	Vavg	V15	V50	V85	Vout
00:00-06:00	288	0	0	0	0	2	31	103	94	35	17	5	1	47	129	73	62	71	84	64
06:00-09:00	420	0	0	0	0	6	66	196	120	29	1	1	1	45	119	68	60	68	76	61
09:00-19:00	1447	0	0	0	0	26	215	631	450	99	22	3	1	43	120	69	60	68	77	62
19:00-23:59	395	0	0	0	0	13	56	150	126	43	4	3	0	44	107	69	59	69	79	62
00:00-24:00	2550	0	0	0	0	47	368	1080	790	206	44	12	3	43	129	69	60	69	78	62

Zeit	Σ	10	20	30	40	50	60	70	80	90	100	110	>110	Vmin	Vmax	Vavg	V15	V50	V85	Vout
21.02.2015 00:00	33	0	0	0	0	1	3	12	8	7	2	0	0	48	96	73	62	72	88	64
21.02.2015 01:00	20	0	0	0	0	0	0	6	7	2	4	1	0	62	107	79	69	76	97	72
21.02.2015 02:00	13	0	0	0	0	0	0	1	6	4	1	1	0	65	103	81	73	79	92	73
21.02.2015 03:00	20	0	0	0	0	0	2	4	9	3	1	1	0	55	101	76	66	79	85	66
21.02.2015 04:00	28	0	0	0	0	0	2	7	9	9	1	0	0	53	95	76	64	76	84	67
21.02.2015 05:00	58	0	0	0	0	3	10	11	20	11	1	1	1	44	111	72	59	74	86	65
21.02.2015 06:00	66	0	0	0	0	2	8	28	16	10	2	0	0	46	97	70	59	69	81	63
21.02.2015 07:00	118	0	0	0	0	1	13	39	38	23	4	0	0	48	99	72	62	72	84	65
21.02.2015 08:00	150	0	0	0	0	1	16	50	58	22	3	0	0	46	100	71	62	71	81	64
21.02.2015 09:00	153	0	0	0	0	1	21	72	46	10	3	0	0	50	97	69	61	69	77	62
21.02.2015 10:00	155	0	0	0	0	3	18	65	55	10	4	0	0	44	95	70	61	70	77	62
21.02.2015 11:00	153	0	0	0	0	2	16	67	52	15	0	0	1	49	129	70	62	69	78	64
21.02.2015 12:00	149	0	0	0	0	5	15	55	51	17	3	3	0	44	108	71	61	70	81	63
21.02.2015 13:00	145	0	0	0	0	2	21	57	44	20	1	0	0	46	92	69	59	69	78	62
21.02.2015 14:00	138	0	0	0	0	0	15	42	61	17	3	0	0	51	98	72	62	72	80	63
21.02.2015 15:00	132	0	0	0	0	1	12	42	54	19	3	0	1	48	111	73	64	72	81	64
21.02.2015 16:00	137	0	0	0	0	3	10	42	57	21	3	1	0	43	102	73	63	73	82	64
21.02.2015 17:00	128	0	0	0	0	3	17	57	36	13	2	0	0	45	94	69	60	69	79	62
21.02.2015 18:00	127	0	0	0	1	3	29	62	27	3	2	0	0	38	95	66	57	66	72	60
21.02.2015 19:00	116	0	0	0	0	3	15	47	40	11	0	0	0	48	90	69	60	69	77	60
21.02.2015 20:00	84	0	0	0	0	0	8	30	34	9	1	1	1	52	119	72	62	72	80	63
21.02.2015 21:00	63	0	0	0	0	0	5	30	21	5	2	0	0	54	94	71	63	70	79	60
21.02.2015 22:00	69	0	0	0	0	1	4	35	19	7	2	0	1	41	113	71	63	69	79	62
21.02.2015 23:00	39	0	0	0	0	1	1	12	14	5	1	2	3	49	124	78	66	74	91	66

[Sa, 21 Feb.]	Σ	10	20	30	40	50	60	70	80	90	100	110	>110	Vmin	Vmax	Vavg	V15	V50	V85	Vout
00:00-06:00	172	0	0	0	0	4	17	41	59	36	10	4	1	44	111	75	62	75	87	67
06:00-09:00	334	0	0	0	0	4	37	117	112	55	9	0	0	46	100	71	62	71	82	64
09:00-19:00	1417	0	0	0	1	23	174	561	483	145	24	4	2	38	129	70	61	70	79	63
19:00-23:59	371	0	0	0	0	5	33	154	128	37	6	3	5	41	124	71	63	70	79	62
00:00-24:00	2294	0	0	0	1	36	261	873	782	273	49	11	8	38	129	71	62	70	80	63

Zeit	Σ	10	20	30	40	50	60	70	80	90	100	110	>110	Vmin	Vmax	Vavg	V15	V50	V85	Vout
22.02.2015 00:00	27	0	1	0	0	0	2	5	12	5	0	1	1	15	113	74	64	74	85	63
22.02.2015 01:00	20	0	0	0	0	0	0	3	7	6	3	0	1	64	125	82	74	81	93	74
22.02.2015 02:00	19	0	0	0	0	2	0	3	9	3	2	0	0	41	94	74	66	75	90	67
22.02.2015 03:00	11	0	0	0	0	0	0	3	4	1	2	0	1	67	114	82	68	76	100	73
22.02.2015 04:00	22	0	0	0	0	0	1	6	9	5	0	1	0	58	103	76	68	74	86	69
22.02.2015 05:00	31	0	0	0	1	0	0	10	12	4	3	0	1	33	112	76	67	74	84	66
22.02.2015 06:00	27	0	0	0	0	2	2	5	8	9	1	0	0	41	92	73	62	76	83	63
22.02.2015 07:00	40	0	0	0	0	1	4	7	19	5	2	1	1	48	130	75	66	74	87	66
22.02.2015 08:00	72	0	0	0	0	0	3	21	27	14	6	1	0	54	107	76	67	75	86	64
22.02.2015 09:00	130	0	0	0	0	0	10	51	53	10	4	2	0	52	110	72	64	71	80	64
22.02.2015 10:00	123	0	0	0	0	1	7	49	47	15	3	1	0	50	101	72	65	71	81	64
22.02.2015 11:00	136	0	0	0	0	1	9	48	49	22	6	0	1	47	114	73	64	73	82	64
22.02.2015 12:00	129	0	0	0	0	3	7	36	61	18	4	0	0	47	94	73	65	74	82	64
22.02.2015 13:00	138	0	0	0	0	2	11	46	54	20	4	1	0	45	103	73	64	72	81	64
22.02.2015 14:00	124	0	0	0	0	0	9	43	50	20	0	2	0	54	103	73	62	72	81	64
22.02.2015 15:00	132	0	0	0	0	0	13	37	49	26	6	1	0	52	108	74	65	73	85	65
22.02.2015 16:00	125	0	0	0	0	0	17	51	42	10	3	1	1	52	111	71	61	69	79	63
22.02.2015 17:00	134	0	0	0	0	2	14	46	50	20	1	0	1	45	124	71	62	71	81	63
22.02.2015 18:00	118	0	0	0	0	3	17	53	37	8	0	0	0	45	89	68	59	68	76	59
22.02.2015 19:00	111	0	0	0	0	3	14	44	38	11	0	1	0	45	104	70	60	69	78	60
22.02.2015 20:00	104	0	0	0	0	0	13	41	31	16	2	0	1	52	115	71	61	70	82	61
22.02.2015 21:00	59	0	0	0	0	0	4	23	22	5	3	1	1	52	159	74	65	71	82	60
22.02.2015 22:00	53	0	0	0	0	0	2	20	17	13	0	1	0	58	103	74	65	72	85	65
22.02.2015 23:00	26	0	0	0	0	0	0	11	7	4	1	2	1	62	116	77	63	76	99	68

[So, 22 Feb.]	Σ	10	20	30	40	50	60	70	80	90	100	110	>110	Vmin	Vmax	Vavg	V15	V50	V85	Vout
00:00-06:00	130	0	1	0	1	2	3	30	53	24	10	2	4	15	125	77	67	76	87	68
06:00-09:00	139	0	0	0	0	3	9	33	54	28	9	2	1	41	130	75	65	75	86	65
09:00-19:00	1289	0	0	0	0	12	114	460	492	169	31	8	3	45	124	72	63	71	81	64
19:00-23:59	353	0	0	0	0	3	33	139	115	49	6	5	3	45	159	72	62	71	82	61
00:00-24:00	1911	0	1	0	1	20	159	662	714	270	56	17	11	15	159	73	63	72	82	63

Zeit	Σ	10	20	30	40	50	60	70	80	90	100	110	>110	Vmin	Vmax	Vavg	V15	V50	V85	Vout
23.02.2015 00:00	19	0	0	0	0	0	0	6	6	2	3	2	0	61	104	79	65	73	99	67
23.02.2015 01:00	18	0	0	0	0	0	1	2	5	3	4	2	1	58	112	85	68	88	103	69
23.02.2015 02:00	18	0	0	0	0	0	1	6	6	3	2	0	0	55	98	75	62	75	85	62
23.02.2015 03:00	40	0	0	0	0	0	2	6	16	8	7	0	1	53	116	79	69	78	93	67
23.02.2015 04:00	89	0	0	0	1	0	4	26	38	11	6	0	3	33	125	75	66	75	84	64
23.02.2015 05:00	138	0	0	0	0	3	17	47	50	16	4	0	1	45	121	71	61	71	81	62
23.02.2015 06:00	117	0	0	0	0	5	23	61	22	4	2	0	0	48	97	65	58	65	73	59
23.02.2015 07:00	126	5	41	12	4	4	21	26	13	0	0	0	0	8	77	40	13	49	67	37
23.02.2015 08:00	157	0	0	1	0	7	34	72	36	6	1	0	0	21	98	65	57	66	74	60
23.02.2015 09:00	138	0	0	0	0	2	27	76	25	6	2	0	0	49	97	67	59	66	74	61
23.02.2015 10:00	143	0	0	0	0	3	26	60	44	8	1	1	0	44	109	68	59	68	75	60
23.02.2015 11:00	142	0	0	0	0	0	26	65	42	3	6	0	0	51	97	68	60	68	77	61
23.02.2015 12:00	135	0	0	0	0	2	25	69	33	6	0	0	0	50	87	68	59	68	76	60
23.02.2015 13:00	139	0	0	0	0	3	22	65	39	9	1	0	0	47	92	68	58	68	77	61
23.02.2015 14:00	148	0	0	0	0	3	30	71	32	8	3	1	0	47	103	67	59	66	75	60
23.02.2015 15:00	145	0	0	0	0	3	21	71	37	11	1	1	0	45	102	69	60	68	77	62
23.02.2015 16:00	141	0	0	0	0	4	14	70	40	9	4	0	0	43	97	68	61	67	76	62
23.02.2015 17:00	153	0	0	0	0	3	26	74	43	7	0	0	0	47	89	67	60	66	76	61
23.02.2015 18:00	124	0	0	0	0	2	36	65	18	3	0	0	0	43	87	64	56	63	72	58
23.02.2015 19:00	116	0	0	0	0	1	17	51	32	11	2	1	1	48	118	70	60	69	78	61
23.02.2015 20:00	75	0	0	0	0	3	19	25	22	4	0	2	0	44	105	67	56	65	77	60
23.02.2015 21:00	73	0	0	0	0	2	14	27	22	7	1	0	0	46	92	68	57	69	78	60
23.02.2015 22:00	45	0	0	0	0	0	10	14	12	8	1	0	0	51	96	70	59	69	83	61
23.02.2015 23:00	14	0	0	0	0	0	2	4	4	2	2	0	0	57	96	75	63	76	90	66

[Mo, 23 Feb.]	Σ	10	20	30	40	50	60	70	80	90	100	110	>110	Vmin	Vmax	Vavg	V15	V50	V85	Vout
00:00-06:00	322	0	0	0	1	3	25	93	121	43	26	4	6	33	125	75	63	73	85	64
06:00-09:00	400	5	41	13	4	16	78	159	71	10	3	0	0	8	98	57	32	63	72	52
09:00-19:00	1408	0	0	0	0	25	253	686	353	70	18	3	0	43	109	67	59	67	76	61
19:00-23:59	323	0	0	0	0	6	62	121	92	32	6	3	1	44	118	69	58	69	79	61
00:00-24:00	2453	5	41	13	5	50	418	1059	637	155	53	10	7	8	125	67	58	67	77	60

Zeit	Σ	10	20	30	40	50	60	70	80	90	100	110	>110	Vmin	Vmax	Vavg	V15	V50	V85	Vout	
24.02.2015 00:00	0	0	0	0	0	0	0	0	0	0	0	0	0	0	0	0	0	0	0	0	0
24.02.2015 01:00	0	0	0	0	0	0	0	0	0	0	0	0	0	0	0	0	0	0	0	0	0
24.02.2015 02:00	0	0	0	0	0	0	0	0	0	0	0	0	0	0	0	0	0	0	0	0	0
24.02.2015 03:00	0	0	0	0	0	0	0	0	0	0	0	0	0	0	0	0	0	0	0	0	0
24.02.2015 04:00	0	0	0	0	0	0	0	0	0	0	0	0	0	0	0	0	0	0	0	0	0
24.02.2015 05:00	0	0	0	0	0	0	0	0	0	0	0	0	0	0	0	0	0	0	0	0	0
24.02.2015 06:00	0	0	0	0	0	0	0	0	0	0	0	0	0	0	0	0	0	0	0	0	0
24.02.2015 07:00	0	0	0	0	0	0	0	0	0	0	0	0	0	0	0	0	0	0	0	0	0
24.02.2015 08:00	0	0	0	0	0	0	0	0	0	0	0	0	0	0	0	0	0	0	0	0	0
24.02.2015 09:00	0	0	0	0	0	0	0	0	0	0	0	0	0	0	0	0	0	0	0	0	0
24.02.2015 10:00	0	0	0	0	0	0	0	0	0	0	0	0	0	0	0	0	0	0	0	0	0
24.02.2015 11:00	0	0	0	0	0	0	0	0	0	0	0	0	0	0	0	0	0	0	0	0	0
24.02.2015 12:00	0	0	0	0	0	0	0	0	0	0	0	0	0	0	0	0	0	0	0	0	0
24.02.2015 13:00	0	0	0	0	0	0	0	0	0	0	0	0	0	0	0	0	0	0	0	0	0
24.02.2015 14:00	0	0	0	0	0	0	0	0	0	0	0	0	0	0	0	0	0	0	0	0	0
24.02.2015 15:00	0	0	0	0	0	0	0	0	0	0	0	0	0	0	0	0	0	0	0	0	0
24.02.2015 16:00	0	0	0	0	0	0	0	0	0	0	0	0	0	0	0	0	0	0	0	0	0
24.02.2015 17:00	0	0	0	0	0	0	0	0	0	0	0	0	0	0	0	0	0	0	0	0	0
24.02.2015 18:00	0	0	0	0	0	0	0	0	0	0	0	0	0	0	0	0	0	0	0	0	0
24.02.2015 19:00	0	0	0	0	0	0	0	0	0	0	0	0	0	0	0	0	0	0	0	0	0
24.02.2015 20:00	0	0	0	0	0	0	0	0	0	0	0	0	0	0	0	0	0	0	0	0	0
24.02.2015 21:00	0	0	0	0	0	0	0	0	0	0	0	0	0	0	0	0	0	0	0	0	0
24.02.2015 22:00	0	0	0	0	0	0	0	0	0	0	0	0	0	0	0	0	0	0	0	0	0
24.02.2015 23:00	0	0	0	0	0	0	0	0	0	0	0	0	0	0	0	0	0	0	0	0	0

[Di, 24 Feb.]	Σ	10	20	30	40	50	60	70	80	90	100	110	>110	Vmin	Vmax	Vavg	V15	V50	V85	Vout	
00:00-06:00	0	0	0	0	0	0	0	0	0	0	0	0	0	0	0	0	0	0	0	0	0
06:00-09:00	0	0	0	0	0	0	0	0	0	0	0	0	0	0	0	0	0	0	0	0	0
09:00-19:00	0	0	0	0	0	0	0	0	0	0	0	0	0	0	0	0	0	0	0	0	0
19:00-23:59	0	0	0	0	0	0	0	0	0	0	0	0	0	0	0	0	0	0	0	0	0
00:00-24:00	0	0	0	0	0	0	0	0	0	0	0	0	0	0	0	0	0	0	0	0	0

Zeit	Σ	10	20	30	40	50	60	70	80	90	100	110	>110	Vmin	Vmax	Vavg	V15	V50	V85	Vout	
25.02.2015 00:00	0	0	0	0	0	0	0	0	0	0	0	0	0	0	0	0	0	0	0	0	0
25.02.2015 01:00	0	0	0	0	0	0	0	0	0	0	0	0	0	0	0	0	0	0	0	0	0
25.02.2015 02:00	0	0	0	0	0	0	0	0	0	0	0	0	0	0	0	0	0	0	0	0	0
25.02.2015 03:00	0	0	0	0	0	0	0	0	0	0	0	0	0	0	0	0	0	0	0	0	0
25.02.2015 04:00	0	0	0	0	0	0	0	0	0	0	0	0	0	0	0	0	0	0	0	0	0
25.02.2015 05:00	0	0	0	0	0	0	0	0	0	0	0	0	0	0	0	0	0	0	0	0	0
25.02.2015 06:00	0	0	0	0	0	0	0	0	0	0	0	0	0	0	0	0	0	0	0	0	0
25.02.2015 07:00	0	0	0	0	0	0	0	0	0	0	0	0	0	0	0	0	0	0	0	0	0
25.02.2015 08:00	0	0	0	0	0	0	0	0	0	0	0	0	0	0	0	0	0	0	0	0	0
25.02.2015 09:00	0	0	0	0	0	0	0	0	0	0	0	0	0	0	0	0	0	0	0	0	0
25.02.2015 10:00	0	0	0	0	0	0	0	0	0	0	0	0	0	0	0	0	0	0	0	0	0
25.02.2015 11:00	0	0	0	0	0	0	0	0	0	0	0	0	0	0	0	0	0	0	0	0	0
25.02.2015 12:00	0	0	0	0	0	0	0	0	0	0	0	0	0	0	0	0	0	0	0	0	0
25.02.2015 13:00	0	0	0	0	0	0	0	0	0	0	0	0	0	0	0	0	0	0	0	0	0
25.02.2015 14:00	0	0	0	0	0	0	0	0	0	0	0	0	0	0	0	0	0	0	0	0	0
25.02.2015 15:00	0	0	0	0	0	0	0	0	0	0	0	0	0	0	0	0	0	0	0	0	0
25.02.2015 16:00	0	0	0	0	0	0	0	0	0	0	0	0	0	0	0	0	0	0	0	0	0
25.02.2015 17:00	0	0	0	0	0	0	0	0	0	0	0	0	0	0	0	0	0	0	0	0	0
25.02.2015 18:00	0	0	0	0	0	0	0	0	0	0	0	0	0	0	0	0	0	0	0	0	0
25.02.2015 19:00	0	0	0	0	0	0	0	0	0	0	0	0	0	0	0	0	0	0	0	0	0
25.02.2015 20:00	0	0	0	0	0	0	0	0	0	0	0	0	0	0	0	0	0	0	0	0	0
25.02.2015 21:00	0	0	0	0	0	0	0	0	0	0	0	0	0	0	0	0	0	0	0	0	0
25.02.2015 22:00	0	0	0	0	0	0	0	0	0	0	0	0	0	0	0	0	0	0	0	0	0
25.02.2015 23:00	0	0	0	0	0	0	0	0	0	0	0	0	0	0	0	0	0	0	0	0	0

[Mi, 25 Feb.]	Σ	10	20	30	40	50	60	70	80	90	100	110	>110	Vmin	Vmax	Vavg	V15	V50	V85	Vout	
00:00-06:00	0	0	0	0	0	0	0	0	0	0	0	0	0	0	0	0	0	0	0	0	0
06:00-09:00	0	0	0	0	0	0	0	0	0	0	0	0	0	0	0	0	0	0	0	0	0
09:00-19:00	0	0	0	0	0	0	0	0	0	0	0	0	0	0	0	0	0	0	0	0	0
19:00-23:59	0	0	0	0	0	0	0	0	0	0	0	0	0	0	0	0	0	0	0	0	0
00:00-24:00	0	0	0	0	0	0	0	0	0	0	0	0	0	0	0	0	0	0	0	0	0

Zeit	Σ	10	20	30	40	50	60	70	80	90	100	110	>110	Vmin	Vmax	Vavg	V15	V50	V85	Vout	
26.02.2015 00:00	0	0	0	0	0	0	0	0	0	0	0	0	0	0	0	0	0	0	0	0	0
26.02.2015 01:00	0	0	0	0	0	0	0	0	0	0	0	0	0	0	0	0	0	0	0	0	0
26.02.2015 02:00	0	0	0	0	0	0	0	0	0	0	0	0	0	0	0	0	0	0	0	0	0
26.02.2015 03:00	0	0	0	0	0	0	0	0	0	0	0	0	0	0	0	0	0	0	0	0	0
26.02.2015 04:00	0	0	0	0	0	0	0	0	0	0	0	0	0	0	0	0	0	0	0	0	0
26.02.2015 05:00	0	0	0	0	0	0	0	0	0	0	0	0	0	0	0	0	0	0	0	0	0
26.02.2015 06:00	0	0	0	0	0	0	0	0	0	0	0	0	0	0	0	0	0	0	0	0	0
26.02.2015 07:00	0	0	0	0	0	0	0	0	0	0	0	0	0	0	0	0	0	0	0	0	0
26.02.2015 08:00	0	0	0	0	0	0	0	0	0	0	0	0	0	0	0	0	0	0	0	0	0
26.02.2015 09:00	0	0	0	0	0	0	0	0	0	0	0	0	0	0	0	0	0	0	0	0	0
26.02.2015 10:00	0	0	0	0	0	0	0	0	0	0	0	0	0	0	0	0	0	0	0	0	0
26.02.2015 11:00	0	0	0	0	0	0	0	0	0	0	0	0	0	0	0	0	0	0	0	0	0
26.02.2015 12:00	0	0	0	0	0	0	0	0	0	0	0	0	0	0	0	0	0	0	0	0	0
26.02.2015 13:00	0	0	0	0	0	0	0	0	0	0	0	0	0	0	0	0	0	0	0	0	0
26.02.2015 14:00	0	0	0	0	0	0	0	0	0	0	0	0	0	0	0	0	0	0	0	0	0
26.02.2015 15:00	0	0	0	0	0	0	0	0	0	0	0	0	0	0	0	0	0	0	0	0	0
26.02.2015 16:00	0	0	0	0	0	0	0	0	0	0	0	0	0	0	0	0	0	0	0	0	0
26.02.2015 17:00	0	0	0	0	0	0	0	0	0	0	0	0	0	0	0	0	0	0	0	0	0
26.02.2015 18:00	0	0	0	0	0	0	0	0	0	0	0	0	0	0	0	0	0	0	0	0	0
26.02.2015 19:00	0	0	0	0	0	0	0	0	0	0	0	0	0	0	0	0	0	0	0	0	0
26.02.2015 20:00	0	0	0	0	0	0	0	0	0	0	0	0	0	0	0	0	0	0	0	0	0
26.02.2015 21:00	0	0	0	0	0	0	0	0	0	0	0	0	0	0	0	0	0	0	0	0	0
26.02.2015 22:00	0	0	0	0	0	0	0	0	0	0	0	0	0	0	0	0	0	0	0	0	0
26.02.2015 23:00	0	0	0	0	0	0	0	0	0	0	0	0	0	0	0	0	0	0	0	0	0

[Do, 26 Feb.]	Σ	10	20	30	40	50	60	70	80	90	100	110	>110	Vmin	Vmax	Vavg	V15	V50	V85	Vout	
00:00-06:00	0	0	0	0	0	0	0	0	0	0	0	0	0	0	0	0	0	0	0	0	0
06:00-09:00	0	0	0	0	0	0	0	0	0	0	0	0	0	0	0	0	0	0	0	0	0
09:00-19:00	0	0	0	0	0	0	0	0	0	0	0	0	0	0	0	0	0	0	0	0	0
19:00-23:59	0	0	0	0	0	0	0	0	0	0	0	0	0	0	0	0	0	0	0	0	0
00:00-24:00	0	0	0	0	0	0	0	0	0	0	0	0	0	0	0	0	0	0	0	0	0

Zeit	Σ	10	20	30	40	50	60	70	80	90	100	110	>110	Vmin	Vmax	Vavg	V15	V50	V85	Vout	
27.02.2015 00:00	0	0	0	0	0	0	0	0	0	0	0	0	0	0	0	0	0	0	0	0	0
27.02.2015 01:00	0	0	0	0	0	0	0	0	0	0	0	0	0	0	0	0	0	0	0	0	0
27.02.2015 02:00	0	0	0	0	0	0	0	0	0	0	0	0	0	0	0	0	0	0	0	0	0
27.02.2015 03:00	0	0	0	0	0	0	0	0	0	0	0	0	0	0	0	0	0	0	0	0	0
27.02.2015 04:00	0	0	0	0	0	0	0	0	0	0	0	0	0	0	0	0	0	0	0	0	0
27.02.2015 05:00	0	0	0	0	0	0	0	0	0	0	0	0	0	0	0	0	0	0	0	0	0
27.02.2015 06:00	0	0	0	0	0	0	0	0	0	0	0	0	0	0	0	0	0	0	0	0	0
27.02.2015 07:00	0	0	0	0	0	0	0	0	0	0	0	0	0	0	0	0	0	0	0	0	0
27.02.2015 08:00	0	0	0	0	0	0	0	0	0	0	0	0	0	0	0	0	0	0	0	0	0
27.02.2015 09:00	0	0	0	0	0	0	0	0	0	0	0	0	0	0	0	0	0	0	0	0	0
27.02.2015 10:00	0	0	0	0	0	0	0	0	0	0	0	0	0	0	0	0	0	0	0	0	0
27.02.2015 11:00	0	0	0	0	0	0	0	0	0	0	0	0	0	0	0	0	0	0	0	0	0
27.02.2015 12:00	0	0	0	0	0	0	0	0	0	0	0	0	0	0	0	0	0	0	0	0	0
27.02.2015 13:00	0	0	0	0	0	0	0	0	0	0	0	0	0	0	0	0	0	0	0	0	0
27.02.2015 14:00	0	0	0	0	0	0	0	0	0	0	0	0	0	0	0	0	0	0	0	0	0
27.02.2015 15:00	2	0	0	0	0	0	1	1	0	0	0	0	0	58	67	63	58	67	67	58	58

[Fr, 27 Feb.]	Σ	10	20	30	40	50	60	70	80	90	100	110	>110	Vmin	Vmax	Vavg	V15	V50	V85	Vout	
00:00-06:00	0	0	0	0	0	0	0	0	0	0	0	0	0	0	0	0	0	0	0	0	0
06:00-09:00	0	0	0	0	0	0	0	0	0	0	0	0	0	0	0	0	0	0	0	0	0
09:00-19:00	2	0	0	0	0	0	1	1	0	0	0	0	0	58	67	63	58	67	67	58	58
19:00-23:59	0	0	0	0	0	0	0	0	0	0	0	0	0	0	0	0	0	0	0	0	0
00:00-24:00	2	0	0	0	0	0	1	1	0	0	0	0	0	58	67	63	58	67	67	58	58